

# IL SISTEMA PRODUTTIVO CULTURALE E CREATIVO (SPCC) DELLA CITTÀ METROPOLITANA DI TORINO

Incidenza % del valore aggiunto del SPCC sul totale valore aggiunto. Anno 2024

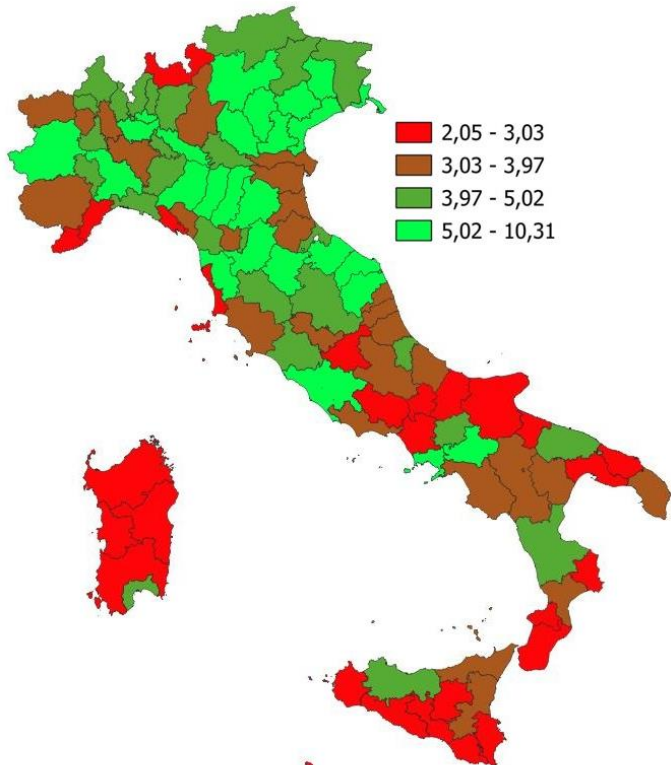

INDICATORI E POSIZIONAMENTO NELLA GRADUATORIA PROVINCIALE. ANNO 2024

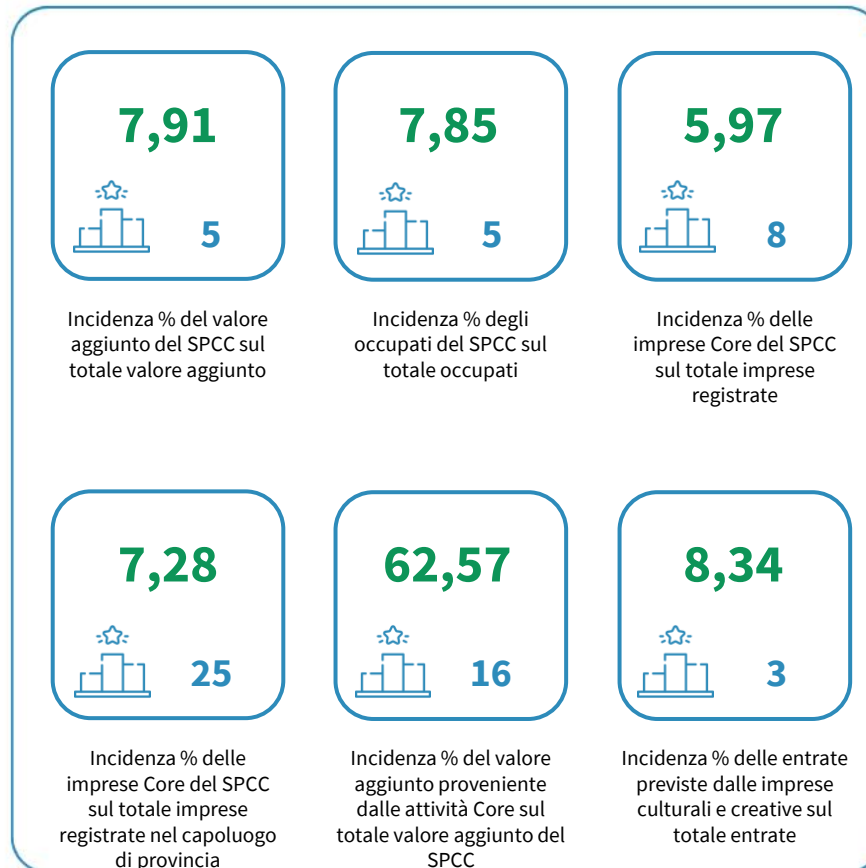

I piazzamenti nella graduatoria provinciale per incidenza % del valore aggiunto del SPCC sul totale valore aggiunto

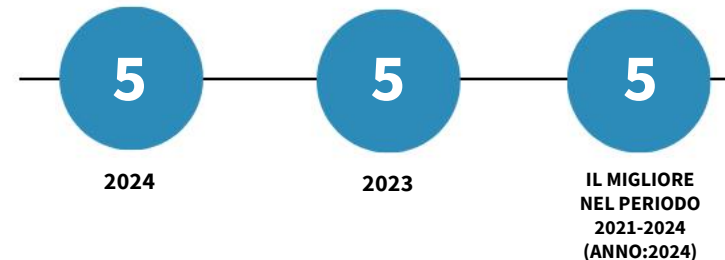

INCIDENZA % DEL VALORE AGGIUNTO DEL SPCC SUL TOTALE VALORE AGGIUNTO

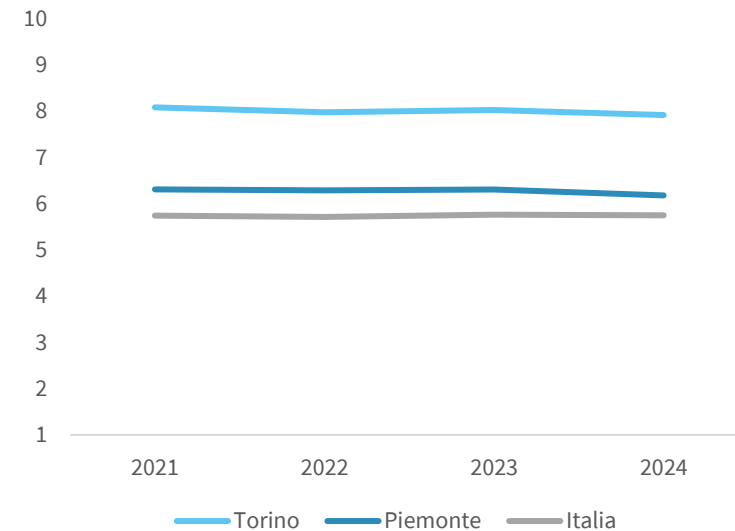

DATA DI RILASCIO: 28 novembre 2025